

CURRICULUM VITAE - Laura Pulgini, arquitecta

acerca Italiana nacida en **Patagonia Argentina**, 1976
NIF X6675420S

contacto c/Saragossa 69, ático 2a. 08006 **Barcelona**
(+34) 644 435 590 - info@laurapulgini.com
www.laurapulgini.com - www.flexiblearchitecture.eu

estudios **Arquitecta** (6 años de grado) Facultad de Arquitectura y Urbanismo. Universidad Nacional de Córdoba, Argentina. 2002
Profesora de Piano - Antiguo Conservatorio Musical Beethoven. Buenos Aires, Argentina. 1992
Profesora de Música - Antiguo Conservatorio Musical Beethoven. Buenos Aires, Argentina. 1988

idiomas **inglés** y castellano fluidos. otros: alemán, catalán, francés, mandarín (chino).

EXPERIENCIA

actual **FLEXIBLE ARCHITECTURE** - www.flexiblearchitecture.eu
Desarrollo sostenible de arquitectura y urbanismo utilizando estrategias de diseño comprometidas con procesos sociales
Fundadora y socia desde 2015 con Joan Barba arq.JBE arquitectes associats SL - **Barcelona**

profesional **Arquitectura y Urbanismo**, 2015-2019 - proyectos y concursos con:
Molestina Architekten - MArch. Juan Pablo Molestina. Köln, **Alemania**. www.molestina.de
PitLibermann Studio - Arch. Jakob Pittroff. Rudolfstraße 11, 10245 **Berlin**. www.pitlibermann.com
Architektengemeinschaft, Arch. Luis Tomé. Otto-Suhr-Allee 59, 10585 **Berlin**
JBE arquitectes associats SLP - Arch. Joan Barba Encarnació, **Barcelona**
Narcis Tusell SLP - Arch. Narcis Tusell, **Barcelona**
Montserrat Pàmies, estudio de arquitectura. **Barcelona**
Giol Arquitectura SL - Arch. Oriol Giol. **Barcelona**
fundació habitat3, gestora de vivienda social del Tercer Sector de Catalunya

PULGINI-LYONS international architects SL - fundadora c/BArch. William Lyons 2013-2015 firma registrada en **Hong Kong**
Red internacional de profesionales para desarrollar proyectos arquitectónicos y urbanísticos en Asia. colaboradores:
Prof. MArq. Juan Pablo Molestina. Molestina Architekten - Köln, **Alemania**. www.molestina.de
Prof. Arq. Masaki Imamura. Imamura Masaki Architects - **Tokyo**, Japón. www.masakiimamura.com
PhD Kris Scheerlinck - **Bruselas**, Belgica. kris.scheerlinck@streetscapeterritories.com
Arq. Nestor Perkal - **Paris**, Francia. www.nestorperkal.fr
Arq. Carlos Carnicer. Carnicer-Pagola SL - **Barcelona** and **San Sebastian**, España. www.carnicer-pagola.com

Monte Blanco / oficina móvil de diseño - fundadora c/BArch. William Lyons 2003-2013 firma registrada en **USA**
Proyectos y colaboraciones de arquitectura, paisaje y planificación urbana en Europa, Asia y América

académica **Invitaciones a críticas** de proyectos de estudiantes de distintos niveles, desde 2003 - en diversas universidades:
University of Saint Joseph. Macau, **China** - Prof. Thomas Daniell, Jefe del Departamento de Arquitectura y Diseño
Hochschule Düsseldorf, **Alemania** - Decano Juan Pablo Molestina - pablo.molestina@hs-duesseldorf.de
Washington State University, **USA** - Prof. Arq. Robert Barnstone
Universitat Politècnica de Catalunya. **Barcelona**, Spain - Dr. Kris Scheerlinck, Director of Architecture Program
Universidad Nacional de Córdoba, **Argentina** - ex Decana Bibi Fernandez, Facultad de Arquitectura, Diseño y Urbanismo

Presentación de carrera profesional en Nihon University. 2008 **Tokyo**
invitación del **Prof. Masaki Imamura** para exponer proyectos y colaboraciones arquitectónicos y urbanísticos

Clase de Arquitectura I con profesor adjunto William Lyons. 2003 Washington State University, **USA**
instruir clase de 15 estudiantes para desarrollar habilidades de diseño arquitectónico conceptual y gráfico

One to one - instructor personalizado de diseño y de grupos de estructuras. 1999-2001 Córdoba, **Argentina**
apoyar a principiantes a desarrollar sus habilidades de diseño y conceptos estructurales básicos

investigación Tipologías y métodos de construcción vernacular para mejorar el diseño moderno de sostenibilidad
investigación autofinanciada 2008. **Hong Kong**

Proyectos, Concursos y Colaboraciones puntuales e integrales en Europa, Asia y América
PLANEAMIENTO, URBANISMO Y PAISAJE

- biodiversity** 2020 Plan de Ordenación Urbana de Santa Sussana y Parque Central 'Mosaic' c/JBE SL, Barcelona
 2020 Plan de Ordenación Urbana de Vallgorguina - 6,190 habitantes, 76km². c/Tusell SL, Barcelona
 2019 Reparcelación - 15,5ha en carretera BV-5105 Cardedeu. c/Tusell SL, Barcelona
 2019 Plan de Ordenación Urbana de Canyelles, El Garraf - 4.481 habitantes, 14,2km². c/Tusell SL, Barcelona
 2019 Modificación de parcelación - 4.700m² en c/ de les Bobines en Valldoreix, St. Cugat. c/JBE SL, Barcelona
 2018 Reparcelación de urbanización - 85 parcelas en Can Rabassa Vallromanés. c/Tusell SL, Barcelona
 2018 Plan de Ordenación Urbana de Fonollosa - 1.439 habitantes, 51,67km². c/Tusell SL, Barcelona
 2018 Plan Especial de Infraestructuras de la calle Barcelona en St. Antoni de Vilamojor. c/Tusell SL, Barcelona
 2017 Plan de Ordenación Urbana de Moia - 6.190 habitantes, 75,83km². c/JBE SL y Tusell SL, Barcelona
 2016 Plan Especial Urbanístico de Equipamientos Metropolitanos al Plan de Montgat. c/Arq. Montse Pamies, Barcelona
 2016 Urbanización Sant Roc, Sta. Coloma de Cervelló y St. Vicenç dels Horts. c/Arq. Montse Pamies, Barcelona
- water tree** 2011 Plan maestro para nuevo distrito - 44.5ha. Yingkou, China. c/Arch. A. Camprubi - XWHO. Pekin, **China**
- envelope** 2010 3er Premio - Regeneración Area Urbana - 5.7ha en distrito Tiburtino III. Roma, **Italia**
 2010 Planeamiento Area Urbana - 12ha site, concurso para campus científico. Belgrado, **Serbia**
- canals** 2010 Plan Municipal - 102.3km², 50% reservas biológicas. Kunming, China. c/BArch. Lyons - Turenscape. Pekin, **China**
 2010 Plan maestro - 4,55ha parque urbano e instituciones gubernamentales. c/BArch. Lyons - Turenscape. Pekin, **China**
 2008 Regeneración Area Urbana - 2.6ha desarrollo urbanístico de uso mixto. c/Arq. J. de la Torre, Barcelona
 2008 Crecimiento Urbano Sostenible, viviendas aisladas y escuela - 13.3ha en Olesa de Montserrat. c/JBE SL, Barcelona
 2008 Plan de Ordenación Urbana de Vallbona d'Anoia - 1.399 habitantes, 6.45km². c/JBE SL, Barcelona
- ligatures** 2007 Marco de Desarrollo Estratégico de Cerdanyola del Valles, Collserola - 52,778 hab. 30,6km². c/JBE SL, Barcelona
 2007 Parque Regional Fluvial del Río Ripoll y Plan Maestro del parque de entrada - 120ha. c/JBE SL, Barcelona
 2007 Concurso de Metodología del Plan General Municipal. Logroño. c/Arq. C. Carnicer - UTE SL, Barcelona
 2007 Urbanización - 3.5ha concurso de viviendas sociales en Madrid, c/Prof. P. Molestina. Köln, **Alemania**
 2007 Reparcelación de Urbanización en Villanova del Valles, c/JBE SL, Barcelona
 2007 Recualificación Urbana: 10.9ha parque forestal y equipamientos en Sant Adrià del Besòs. c/JBE SL, Barcelona
 2001 Propuesta de intervansión regional para Preservación del Paisaje virgen de la Costa Atlántica. **Patagonia**

DISEÑO URBANO Y PAISAJÍSTICO

- 2019 Propuesta de aparcamientos públicos - 46 plazas en carrer Joan XXIII 2, Sant Cugat. c/JBE SL, Barcelona
 2017 Conexión del centro de día a través de plaza mediante cubierta metálica en Montbui. c/Tusell SL, Barcelona
- sky walk** 2010 Landmark: torre de 80m como referencia paisajística. Central China. c/BArch. W. Lyons - Turenscape. Pekin, **China**
 2008 Renovación de calles - 300m en barrio residencial en Molins de Rei. c/JBE SL, Barcelona
 2008 Diseño urbano - 595m² de plaza pública en un distrito marginado La Mina. c/JBE SL, Barcelona
 2007 Paisaje urbano y mejoras del sitio industrial. St. Vicenc del Horts. c/JBE SL, Barcelona
- belts** 2003 1er Premio - 5.4ha mejora paisajística y calle peatonal c/Prof. P. Molestina. Köln, **Alemania**
- focus** 2002 Icono - cubierta para anfiteatro en el parque de Oelde, Germany. c/Prof. P. Molestina. Köln, **Alemania**

INSTITUCIONES

- 2019 La Tancada - Propuesta para primer centro cultural-dotacional autogestionado de Barcelona. c/JBE SL Barcelona
 2019 Guía para murales en edificio gubernamental de patrimonio en Cardedeu. c/Arq. Narcis Tusell, Barcelona
 2016 Polideportivo, guardería y área familiar - 3,210m², concurso restringido en barrio Sants. c/JBE SL Barcelona
 2018 Residencia para Mayores en Santa Margarida de Montbui - 1.360m², propuesta. c/ Narcis Tusell SL, Barcelona
 2016 Ampliación y reforma de escuelas La Mar Bella y Ignasi Iglésias, concurso restringido. c/JBE SL Barcelona
 2015 Bauhaus Museum Dessau, concurso para museo en parque central de Dessau. c/ PitLiebermann studio, **Berlin**
- forces** 2015 Centro Cultural Bamiyan, concurso. UNESCO World Heritage property of the Bamiyan Valley, **Afghanistan**
- pentatonic** 2014 House of Hungarian Music - 9,500m², concurso internacional para museo e Budapest, **Hungría**
- inclusion** 2014 Ludoteca. Pabellón para niños discapacitados - 500m², concurso internacional en Milano, **Italia**
- scenic** 2014 Hans Christian Anderson House of Fairy Tales - 0.9ha, concurso para museo y paisaje en Odense, **Dinamarca**
- consolidation** 2013 City Hall - 11,500m², concurso internacional para ampliación de institución gubernamental en Bodø, **Noruega**
- sunlight** 2012 Central Library - 10,000m², concurso internacional para biblioteca central en Helsinki, **Finlandia**
- into forest** 2011 Forest Museum - 6,760m², propuesta para concurso del Museo del Bosque. St Celoni, España
- contemplation** 2010 Casa de té y torre de celebración en parque - 400m². South China. c/BArch. W. Lyons - Turenscape. Pekin. **China**
- gallery** 2010 Center for the Promotion of Science - 10,000m², concurso internacional para museo en Belgrade, **Serbia**

- 2010 Pautas morfológicas para edificios gubernamentales en parque. c/BArch. W. Lyons - Turenscape. Pekin, **China**
- 2008 Complejo deportivo municipal - 1,750m², planos constructivos. Molins de Rei. c/JBE SL, Barcelona
- city lung** 2007 Tanatorio bajo parque forestal en Sant Adrià del Besòs, propuesta. c/JBE SL, Barcelona
- childhood** 2004 Preescolar - anexo de 4 aulas, oficina y sala de usos múltiples. Washington St, **USA**
- 2003 Rehabilitación de edificio para eventos - 21,000m², programa y fachadas. c/Prof. Molestina. Köln, **Alemania**
- 2002 Arena multiusos en Kaiserslautern, diseño de fachadas acristaladas. c/Prof. Molestina. Köln, **Alemania**
- weft** 2002 Thiensen Agricultural Center - 84,780m², concurso para centro agrícola. c/Prof. P. Molestina. Köln, **Alemania**
- pristine** 2001 Propuesta para centro de interpretación en la Costa Atlántica. **Patagonia**
- EDIFICIOS DE OFICINAS**
- sensitivity** 2014 Rehabilitación, mejora ambiental y energética de la fachada del COAC, concurso. c/Arq. C. Carnicer. Barcelona
- 2008 Cámara de Comercio - 22.5000m² concurso, torre de oficinas centrales. c/JBE SL. Barcelona
- passing** 2003 1er Premio - 10,000m² oficinas y 2,500m² apartamentos en arteria principal. c/Prof. P. Molestina. Köln, **Alemania**
- VIVIENDAS PLURIFAMILIARES**
- vertical garden** 2020 Rehabilitación de edificio para nuevo modelo de vivienda 'cohousing' en Mollet, en curso. c/JBE SL, Barcelona
- shearing** 2019 Edificio de 30 viviendas, espacios comunes y estacionamiento en Santa Sussana, en curso. c/JBE SL, Barcelona
- 2018 Rehabilitación de edificio de viviendas en el casco antiguo de Sitges. c/JBE SL, Barcelona
- 2017 Edificio de 20 viviendas, equipamiento urbano y plaza en El Carmel - concurso restringido c/JBE.SL, Barcelona
- 2016 Rehabilitación de 10 apartamentos para HABITAT3 (gestores de Vivienda Social de Cataluña). c/JBE SL Barcelona
- 2015 Complejo de 53 apartamentos con instalaciones comunitarias c/PitLiberman studio, **Berlin**
- 2013 Propuesta para complejo de 7 casas adosadas para familias jóvenes en Huelgo. **Patagonia**
- 2011 Pautas para edificios de viviendas en bloques y torres. Yingkou, China. c/Arch. A. Camprubi - XWHO. Pekin, **China**
- 2008 Complejo de apartamentos con instalaciones comunitarias - 1,081m² en Vallgorguina. c/JBE SL, Barcelona
- 2008 Estudios de estrategia de salida de incendio en edificio residencial de patrimonio. c/JBE SL, Barcelona
- steel** 2008 Diseño de escalera de caracol en acero para edificio residencial de patrimonio. c/ Arch. C. Carnicer, Barcelona
- 2007 Propuesta para apartamentos de corta estancia en pueblo alpino Baga - 1,850m². Baga. c/JBE SL, Barcelona
- 2007 Propuesta de reutilización de edificios históricos en el lote céntrico de Baga - 1,770m². c/JBE SL, Barcelona
- 2007 Propuesta de residencias para complejo de tenis en pinar de Valldoreix - 2.780m². c/JBE SL, Barcelona.
- skin** 2007 Reemplazo de fachada de 3 edificios de viviendas en L'Hospitalet. c/arqs. Olazabal, Barba y Carnicer, Barcelona
- VIVIENDAS UNIFAMILIARES**
- 2020 Propuesta de rehabilitación de masía - 460m² para conservación del patrimonio en St. Pere de Ribas, Barcelona
- 2019 Chalet - 460m² en 4 niveles en La Floresta. San Cugat del Vallés, Catalunya. c/JBE SL, Barcelona
- 2019 Ampliación de chalet con segunda planta en estructura de madera en San Cugat del Vallés. c/JBE SL, Barcelona
- 2018 Rehabilitación de bajo coste de casa antigua rural de aprox.400m² con jardín-huerta en Mallorca, Islas Baleares
- 2016 Apliación de almacén en casa unifamiliar en Creixell. c/JBE SL, Barcelona
- rough wood** 2010 Intervención de chalet andino utilizando madera rústica and MDF. **Patagonia**
- 2010 Instalación de agua caliente en casa patio centenaria en 'hu-tong' (callejones del casco antiguo) de Pekin, **China**
- garden pass** 2006 Casa de baja huella ecológica en 'wood light frame' y jardín-paso para venados en Albion. Washington St, **USA**
- 2006 3 casas jardín en sistema constructivo catalán en parcela de 1,900m². de St. Cugat del Vallés. c/JBE SL Barcelona
- desert** 2004 Patio casa-estudio en 'wood light frame' para pareja de profesionales retirados en el desierto de Oregon, **USA**
- clear edge** 2004 Rehabilitación de casa 'wood light frame' del 1900 y recuperación de jardín-huerta en Albion. Washington St, **USA**
- lightness** 2003 Casa prototipo de porcelana. Limoges Porcelain Research Center, **Francia**. c/Prof. P. Molestina. Köln, **Alemania**
- REFORMAS DE APARTAMENTOS Y LOCALES: INTERIORES, MOBILIARIO Y OTROS**
- 2020 Reforma de local comercial para estudio-vivienda en planta baja en tejido del ensanche de Barcelona
- 2017 Vinoteca - diseño y construcción muebles de madera para bar catalán en **Berlin**
- 2016 Reforma de local para Actividades Terapeuticas Corporales - aprox. 260m². c/Arq. Montse Pamies, Barcelona
- 2016 Propuesta de intervención espacial de centro de Artes Marciales en Sarria. c/JBE SL, Barcelona
- 2015 Bar - interior y fachada en edificio de patrimonio. c/Arq. Luis Tomé. **Berlin**
- port** 2012 Yate - rehabilitación integral para alojamiento turístico en Puertol'Arsenal, en el corazón de **Paris**
- 2006 Renovación de apartamento y mobiliario con materiales reciclados. Barcelona
- 2004 Muebles en MDF y acero para patio casa en el desierto de Oregon, **USA**
- flowers** 2003 Remodelación de apartamento monoambiente y muebles.en madera en Köln, **Alemania**

biodiversity



Plan General Municipal de Vallbona d'Anoia - Catalunya

Municipio en la costa de Barcelona con 3.381 habitantes y área municipal de 12,6km².

Estrategia: **urbanismo de cohesión desde la biología**, canales de biodiversidad que reconectan áreas naturales y reestructuran el tejido urbano mejorando la articulación entre los distintos tipos de uso de suelo.

Promotor: Ayuntamiento de Vallbona d'Anoia y Diputación de Barcelona - IUHAL Institut d'Urbanisme, Habitatge i Activitats Locals

en colaboración con JBE arquitectes associats SLP

water tree



Planeamiento Urbanístico de Haidong District - China

Diseño urbano, paisajístico y arquitectónico - 692ha de nuevo distrito 'mixed use': viviendas, comercio y centro turístico.

Estrategia: **revalorización de los cursos de agua existentes** generando islas ecológicas que quedan protegidas por una cinta a lo largo de arteria principal que se desarrolla como rambla.

Cliente: XWHO-RECOON. Pekin, China

en colaboración con Arq. Alex Camprubi

canals



Plan maestro para Institución Gurnamental Regional - China

Ministerios de Agricultura, Silvicultura, Educación, Trabajo e Impuestos - 4.55ha en intersección de arteria principal con corredor costero de uso recreativo-comercial.

Estrategia: **integración peatón - institución mediante canales** que recogen agua de lluvia para riego al mismo tiempo que estructuran geoméricamente los edificios generando un parque biológico como isla.

colaboración con BArch. W. Lyons for Turenscape. Pekin, China

weft



Centro de Horticultura en Thiensen - Alemania

Institución para formación e investigación, concurso - 11.578m² cubiertos en 8,5ha: áreas de información, seminarios, administración, escuelas vocacionales, áreas para capacitación de empresas y 5.000m² de invernaderos.

Estrategia: **trama base que surge del uso sugerido de la tierra** los caminos de trabajo dibujan líneas y entre ellos descansan los contenedores, invernaderos, plantaciones y jardines

Promoter: Cámara de Agricultura de Schleswig-Holstein con Prof. MArch. Pablo Molestina - www.molestina.de

belts



1er Premio - Intervención Urbana en Kalk, Köln - Alemania

Concurso privado por invitación para integrar considerable centro comercial cubierto con su entorno urbano en un barrio popular. 5,4ha de parque, peatonal, museo y estacionamientos.

Estrategia: **integración global mediante cintas peatonales** penetrando desde el parque y arterias viales para consolidarse como rotula urbana que integra actividades recreativas, artísticas, comerciales y administrativas.

Promotor: Stadt Köln (Ayuntamiento de Köln)

con MArch. Pablo Molestina - www.molestina.de



passing

1er premio. Edificio de oficinas en Köln - Alemania

Concurso - 10.000m² de oficinas y 2.500m² de apartamentos en arteria principal de la ciudad.

Estrategia: **Retornar el corazón de manzana a la ciudad** invitando al peatón al bosque protegido visual y acústicamente mediante el edificio y sus pieles. Interiormente las plantas conforman unidades rentables que pueden vincularse tanto horizontal como verticalmente o subdividirse en pequeñas células de 35m² aprox.

Promoter: City of Köln and Hochtief Construction.

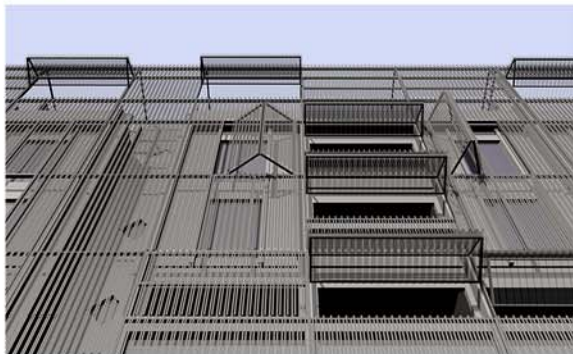

envelope

3er Premio - Renovación Urbana en Triburtino III, Roma - Italia

Concurso internacional - 5,7ha: espacio público, 1.200m² de institución barrial, 120 nuevas viviendas e intervenciones en 450 existentes en bloques de hormigón prefabricado en barrio que albergó migración rural en años de post guerra.

Estrategia: **sostenibilidad revalorizando su propio espíritu rural** una piel de policarbonato recubre los desnudos volúmenes generando invernaderos de los espacios comunes mientras que las plazas con sistema de huertas lo reconectan a la trama urbana.

Promotor: Territorial Ministry for Public Residential Construction.



pentatonic

House of Hungarian Music en Budapest - Hungaria

Museo de la Música Húngara, concurso - 10.000m² cubiertos en Budapest City Park, el parque más antiguo de la ciudad rodeado de naturaleza y de monumentos.

Estrategia: **convertir identidad musical en edificio icónico** representando la escala pentatónica húngara que caracteriza a su música tradicional y clásica, en cinco salas individuales que dejan la planta baja libre verde y las demás actividades en el subsuelo alrededor de un patio abierto que articula el conjunto.

Promoter: Ayuntamiento de Milano



scenic

House of Fairy Tales en Odense, Dinamarca

Museo del Cuento Hans Christian Anderson, concurso - 0.9ha

Estrategia: **la visión de bosque arquitectónico como museo** como en los cuentos de hadas de Hans Christian Andersen se juega con lo que es natural y lo que está hecho por el hombre, se incorpora a la ciudad mediante su planta baja libre y verde, desde donde, tanto el turista, el vecino o al científico pueden apropiarse de las actividades comprendidas en sus en tres niveles: copas (salas independientes)-troncos(ingresos)-raíces (salas, proyecciones, librería, restaurante)

Promotor: Ayuntamiento de Odense

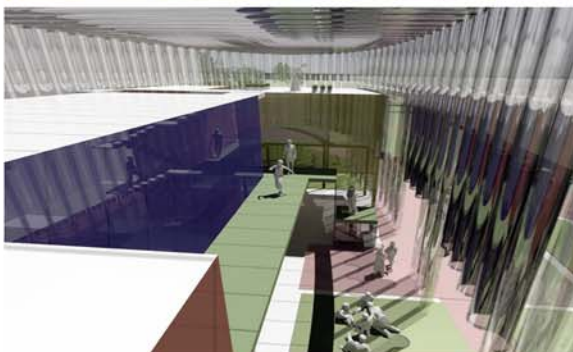

inclusion

Ludoteca para niños con discapacidades en Milano - Italia

Pabellón, concurso - 500m² situado dentro del parque público 'La Biblioteca Degli Alberi' una amplia área destinada al parque público, rodeado de nuevos edificios que caracterizan la transformación del área de Garibaldi-Repubblica.

Estrategia: **provocar espacios de interacción y no aislamiento** mediante morfología, materialidad y paisaje urbano, logrando tanto permeabilidad como contención a actividades que estimulan el intercambio con la comunidad que lo contiene.

Promotor: Ayuntamiento de Milano

ligatureS - SPAIN



sunlight - FINLAND



lightness - FRANCE

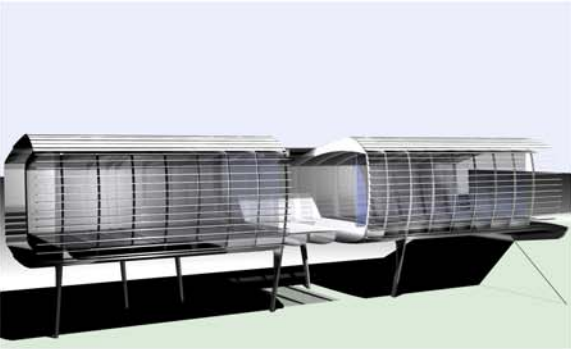

desert - USA



clear edge - USA



contemplation - CHINA

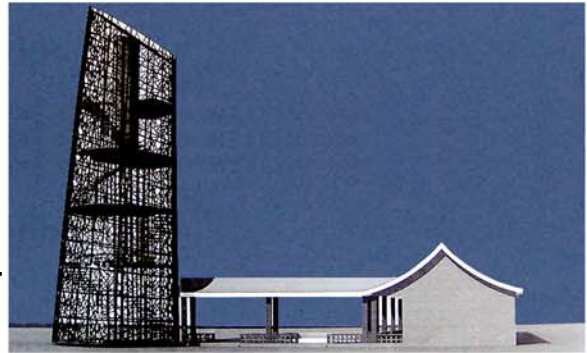

consolidation - BODØ



into forest - SPAIN



gallery - SERBIA

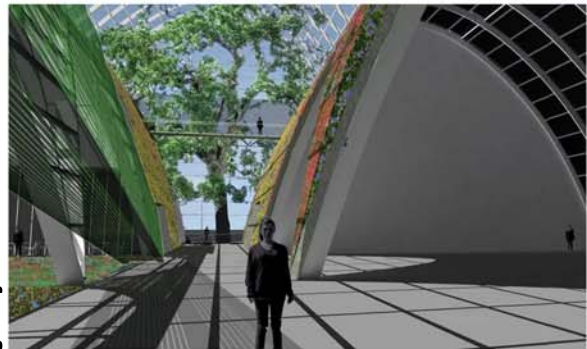

forces - AFGHANISTAN



sensitivity - BARCELONA



Solar texture - BARCELONA



pentatonic - HUNGARY



pristine - ARGENTINA

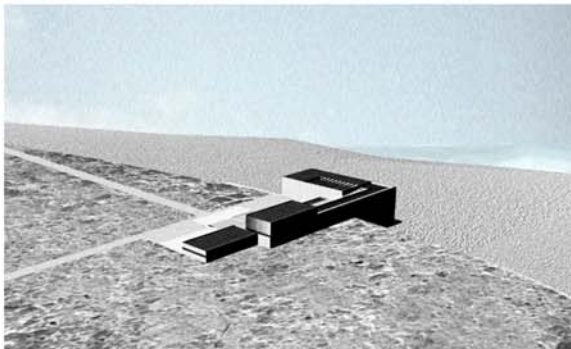

childhood - USA



sky walk - CHINA



garden path - USA



rough wood - PATAGONIA



port - PARIS

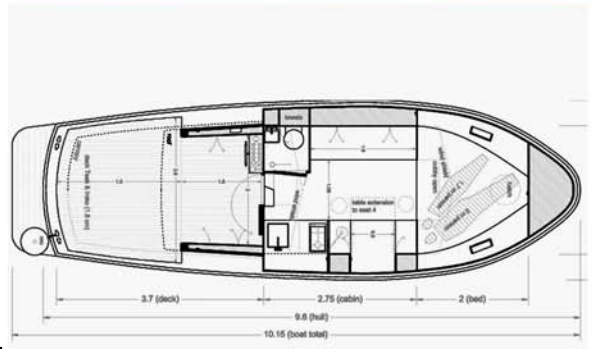

focus - GERMANY

